

Certificado de Calidad de Pruebas Físicas y Químicas
 (Mill Test Report)

Información del Cliente / Client Information :

Orden / Order:

Certificado / Certificate: 869322

PLESA ANAHUAC Y CIAS, S.A. DE C.V.

Fecha / Date: 11/08/2020 03:01 AM

Fecha Impresión / Print Date: 11/08/2020 07:23 AM

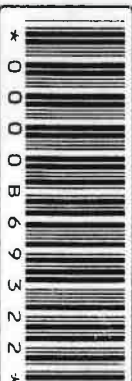

SERIE	PRODUCTO	COLADA HEAT	GRADO GRADE	*LE *YS	*UT *TS	PE %EL	LEUT (YSTS)	C	Mn	Si	P	S	Cu	Cr	Ni	Mo	Sn	V	Nb	Al	CEQ
2201902062050	ANG 4 x 5/16 20#	000000190367	A36/A529G50	49600	70800	33	0.7	.194	.879	.184	.017	.024	.349	.089	.106	.036	.013	.001	.004	.002	.427
2201902062056	ANG 4 x 5/16 20#	000000190367	A36/A529G50	49600	70800	33	0.7	.194	.879	.184	.017	.024	.349	.089	.106	.036	.013	.001	.004	.002	.427
2201902062061	ANG 4 x 5/16 20#	000000190367	A36/A529G50	49600	70800	33	0.7	.194	.879	.184	.017	.024	.349	.089	.106	.036	.013	.001	.004	.002	.427
2201902062058	ANG 4 x 5/16 20#	000000190367	A36/A529G50	49600	70800	33	0.7	.194	.879	.184	.017	.024	.349	.089	.106	.036	.013	.001	.004	.002	.427
2201902062046	ANG 4 x 5/16 20#	000000190367	A36/A529G50	49600	70800	33	0.7	.194	.879	.184	.017	.024	.349	.089	.106	.036	.013	.001	.004	.002	.427
2201909111009	SCL 6 x 3/4 40#	000000192284	A36/A529-50	50700	75900	35	0.67	.179	.866	.187	.013	.024	.376	.118	.114	.032	.017	.001	.006	.002	.417
1202003181040	SOL 2 1/2 x 1/4 20#	000000201235	A36/A529-50	54500	76300	32	0.71	.185	.871	.195	.021	.026	.485	.166	.13	.037	.019	.001	.005	.001	.445
1202006181045	SOL 2 1/2 x 1/4 20#	000000201235	A36/A529-50	54500	76300	32	0.71	.185	.871	.195	.021	.026	.485	.166	.13	.037	.019	.001	.005	.001	.445
2202008051009	SOL 4 x 3/4 20#	000000201315	A36/A529-50	50400	77500	29	0.65	.188	.903	.185	.02	.028	.383	.102	.107	.034	.02	.001	.002	.001	.429

Las unidades expresadas en L.E. y U.T son en PSI. La composición química esta expresada en % en peso.
 The units expressed in L.E and U.T are in PSI. The chemical composition is expressed in % in weight.

Certificamos que el producto aquí descrito, cumple y ha sido fabricado, nuestro aplico, probado e inspeccionado de acuerdo con los requisitos aplicables de la especificación:
 2013: ASME SA36; ASME SA-6/SA-6M; A36;
 2014: ASTM A6/ A6 M-13; A529 / A529M; ASTM A370 - 12a
 Rebar - ASTM A615

We certify that the product above mentioned accomplishes and has been manufactured, sampled, tested and inspected in accordance with applicable requirements of specifications:
 ASTM A6/ A6 M-13 a (2014); A36; A529 / A529M;
 ASME SA-6/SA-6M; ASTM A370 - 12a (2014); ASME SA36.
 Rebar - ASTM A615

Gerente de Aseguramiento de Calidad

En SIGOSA, SA DE CV nos comprometemos a satisfacer las expectativas y requerimientos de nuestros clientes, mediante un sistema de Gestión de Calidad, la mejora continua de nuestros productos, el uso eficiente de los recursos, y la participación individual y de equipo de todo su personal.