

**CERTIFICADO DE PRUEBAS EN FABRICA**  
**CERTIFICADO DE PRUEBAS EN FABRICA**

Number / Número: **12084640**  
 Page / Página: **1 / 7**  
 Date / Día: **December 06, 2012**

Customer / Cliente: <b>PLESA ANAHUAC Y CIAS. S.A. DE C.V.</b>		Customer's Order Item / Orden Cliente - Item: <b>N/A</b>	Customer's Reference / Ref. del Cliente: <b>13768</b>	Manufacturer's Works Order N° / Confirmación de Venta: <b>186865/01</b>
Manufacturing Process / Proceso de Manufactura: <b>SEAMLESS HOT ROLLED LAMINADO EN CALIENTE SIN COSTURA</b>		Product Type / Tipo de Producto: <b>CASING SEAMLESS REVESTIMIENTO SIN COSTURA</b>		Surface / Superficie: <b>VARNISHED BARNIZADO</b>
Standard or Specification / Normas o Especificaciones: <b>API 5CT NINTH EDITION</b>			Steel Grade / Grado de acero: <b>TRC 80</b>	Ends / Extremos: <b>LONG THREAD CASING CASING ROSCA LARGA</b>
Dimensions / Dimensiones: <b>6 5/8 X 0.288 INCH 168.28 X 7.32 MM</b>	Schedule / Cédula: <b>N/A</b>	Length / Longitud: <b>18.04 / 24.61 FT 5.50 / 7.50 MTS</b>	Quantity / Cantidad: <b>27 Pcs/Pz</b>	Nominal Weight / Peso Nominal: <b>20.00 LB/FT 29.76 KG/M</b>

**TENSILE TEST / ENSAYO DE TENSION**

Heat N° Colada N°	Sample N° Muestra N°	Specimen condition Condición de la probeta				Specimen dimensions Dimensiones de la probeta		Test temp. Temp. ensayo °C	Y.S.	U.T.S.	Y.S./U.T.S.	Elongation / Alargamiento		
		Ls	Sc	Type Tipo	Ori	Size Tamaño mm	Area Sección mm2		Eul 0.50 %.	Req.	Req. Max.	Lo	Min.	Obt.
									Min: 552 Max: 655 mpa	Min: 655 Max: -- mpa				
61472	41628	B	AM	Ss	L	25.29 X 07.53	190,43	RT	595	703	0,85	2	16.2	28.0
61472	41629	B	AM	Ss	L	25.44 X 08.01	203,77	RT	591	698	0,85	2	16.4	31.0
62255	77661	B	AM	Ss	L	25.52 X 07.64	194,97	RT	630	732	0,86	2	16.3	29.0
62255	77662	B	AM	Ss	L	25.48 X 07.52	191,61	RT	623	723	0,86	2	16.2	30.0

AM: As manufactured / Según proceso de fabricación	Ls: Location of sample / Ubicación de la muestra	Ori: Orientation / Orientación	Sc: Specimen condition / Condición de la probeta
B: Body / Cuerpo	Max: Maximum / Máximo	Req. Max: Required maximum / Máximo requerido	Ss: Strip specimen / Muestra rectangular
L: Longitudinal / Longitudinal	Min: Minimum / Mínimo	Req: Required / Requerido	U.T.S: Ultimate tensile strength / Resistencia
Lo: Initial length / Longitud inicial	Obt: Obtained / Obtenido	RT: Room temperature / Temperatura ambiente	Y.S: Yield strength / Fluencia

This certificate is issued by a computerized system and it is valid with electronic signature. On the original certificate the trade-mark green-colored "Tenaris" is stamped. In case the owner of the original certificate would release a copy of it, he must attest its conformity to the original one taking upon himself the responsibility for any unlawful or not allowed use. Any alteration and/or falsification will be subjected to the law.

Este certificado se emite mediante sistema computarizado y es validado con firma electrónica. El certificado original posee impreso el logo Tenaris color verde. En caso de que el poseedor del certificado entregue una copia, deberá garantizar la conformidad con el original haciéndose responsable por cualquier uso ilegal o indebido. Cualquier alteración y/o falsificación estará sujeta a la ley.

**CERTIFICADO DE PRUEBAS EN FABRICA**  
**CERTIFICADO DE PRUEBAS EN FABRICA**

Number / Número: **12084640** Page / Página: **2 / 7**  
 Date / Día: **December 06, 2012**

Customer / Cliente: <b>PLESA ANAHUAC Y CIAS. S.A. DE C.V.</b>		Customer's Order Item / Orden Cliente - Item: <b>N/A</b>	Customer's Reference / Ref. del Cliente: <b>13768</b>	Manufacturer's Works Order N° / Confirmación de Venta: <b>186865/01</b>
Manufacturing Process / Proceso de Manufactura: <b>SEAMLESS HOT ROLLED LAMINADO EN CALIENTE SIN COSTURA</b>		Product Type / Tipo de Producto: <b>CASING SEAMLESS REVESTIMIENTO SIN COSTURA</b>		Surface / Superficie: <b>VARNISHED BARNIZADO</b>
Standard or Specification / Normas o Especificaciones: <b>API 5CT NINTH EDITION</b>			Steel Grade / Grado de acero: <b>TRC 80</b>	Ends / Extremos: <b>LONG THREAD CASING CASING ROSCA LARGA</b>
Dimensions / Dimensiones: <b>6 5/8 X 0.288 INCH 168.28 X 7.32 MM</b>	Schedule / Cédula: <b>N/A</b>	Length / Longitud: <b>18.04 / 24.61 FT 5.50 / 7.50 MTS</b>	Quantity / Cantidad: <b>27 Pcs/Pz</b>	Nominal Weight / Peso Nominal: <b>20.00 LB/FT 29.76 KG/M</b>

**CHEMICAL COMPOSITION / COMPOSICION QUIMICA**

		Composition % / Composición %																			
		X 100					X 1000							X 10000							
		C	Mn	Si	Mo	Cr	P	S	V	Nb	Ni	Cu	Sn	Al	Ti	As	B	Ca	N		
H	Max	26	80	--	--	--	20	5	--	--	--	--	--	--	--	--	--	--	--		
	Min	--	--	--	40	90	--	--	--	--	--	--	--	10	--	--	--	--	--		
P	Max	26	80	--	--	--	20	5	--	--	--	--	--	--	--	--	--	--	--		
	Min	--	--	--	40	90	--	--	--	--	--	--	--	10	--	--	--	--	--		
Heat N° Colada N°	Sample N° Muestra N°	P	H	20	52	24	45.8	96	8	1	0	0	60	149	9	15	0	4	0	17	79
61472	00001	H		20	52	24	45.8	96	8	1	0	0	60	149	9	15	0	4	0	17	79
61472	41628	P		22	53	25	45.5	98	9	1.1	0	0	60	158	8	14	0	4	0	9	79
61472	41629	P		22	53	25	45.6	98	9	1	0	0	60	157	8	14	0	4	0	10	79
62255	00001	H		21	52	24	46	100	8	1	0	0	60	107	9	19	0	4	0	13	72
62255	77661	P		22	52	24	47	101	7	0.5	0	0	60	107	8	18	0	4	0	10	72
62255	77662	P		22	53	24	47.1	101	7	0.4	0	0	60	107	8	18	0	4	0	12	72

H: Heat / Colada Max: Maximum / Máximo Min: Minimum / Mínimo P: Product / Producto

**THROUGH WALL HARDNESS / DUREZA EN EL ESPESOR**

Required values Valores requeridos		Individuals / Individuales			Average / Promedio			Hardness type HRC Tipo de dureza				
		Min: --	Max: 22.0	Var: --	Min: --	Max: --	Var: 3.0					
		Specimen condition			Quad		Scale Escala		MW			
		Es	Sc						1	2	3	Avg.
Heat N° Colada N°	Sample N° Muestra N°											
61472	41628	B	AM		1		HRC		17.5	17.0	17.2	17.2
61472	41629	B	AM		1		HRC		16.9	17.2	16.9	17.0

This certificate is issued by a computerized system and it is valid with electronic signature. On the original certificate the trade-mark green colored "Tenaris" is stamped. In case the owner of the original certificate would release a copy of it, he must attest its conformity to the original one taking upon himself the responsibility for any unlawful or not allowed use. Any alteration and/or falsification will be subjected to the law.

Este certificado se emite mediante sistema computarizado y es validado con firma electrónica. El certificado original posee impreso el logo "Tenaris" color verde. En caso de que el poseedor del certificado entregue una copia, deberá garantizar la conformidad con el original haciéndose responsable por cualquier uso ilegal o indebido. Cualquier alteración y/o falsificación estará sujeta a la ley.

**CERTIFICADO DE PRUEBAS EN FABRICA**  
**CERTIFICADO DE PRUEBAS EN FABRICA**

Number / Número: **12084640** Page / Página: **3 / 7**  
 Date / Día: **December 06, 2012**

Customer / Cliente: <b>PLESA ANAHUAC Y CIAS. S.A. DE C.V.</b>		Customer's Order Item / Orden Cliente - Item: <b>N/A</b>	Customer's Reference / Ref. del Cliente: <b>13768</b>	Manufacturer's Works Order N° / Confirmación de Venta: <b>186865/01</b>
Manufacturing Process / Proceso de Manufactura: <b>SEAMLESS HOT ROLLED</b> <b>LAMINADO EN CALIENTE SIN COSTURA</b>		Product Type / Tipo de Producto: <b>CASING SEAMLESS</b> <b>REVESTIMIENTO SIN COSTURA</b>		Surface / Superficie: <b>VARNISHED</b> <b>BARNIZADO</b>
Standard or Specification / Normas o Especificaciones: <b>API 5CT NINTH EDITION</b>			Steel Grade / Grado de acero: <b>TRC 80</b>	Ends / Extremos: <b>LONG THREAD CASING</b> <b>CASING ROSCA LARGA</b>
Dimensions / Dimensiones: <b>6 5/8 X 0.288 INCH</b> <b>168.28 X 7.32 MM</b>	Schedule / Cédula: <b>N/A</b>	Length / Longitud: <b>18.04 / 24.61 FT</b> <b>5.50 / 7.50 MTS</b>	Quantity / Cantidad: <b>27 Pcs/Pz</b>	Nominal Weight / Peso Nominal: <b>20.00 LB/FT</b> <b>29.76 KG/M</b>

**THROUGH WALL HARDNESS / DUREZA EN EL ESPESOR**

Required values Valores requeridos		Individuals / Individuales			Average / Promedio			Hardness type HRC Tipo de dureza					
Heat N° Colada N°	Sample N° Muestra N°	Specimen condition		Quad.	Scale Escala	Min: -	Max: -	Var: 3.0	MW				
		Ls	Sc						1	2	3	Avg.	
62255	77661	B	AM	1	HRC	18.6	19.0	18.6	18.7				
62255	77662	B	AM	1	HRC	18.2	19.0	18.5	18.6				

AM: As manufactured / Según proceso de fabricación      Ls: Location of sample / Ubicación de la muestra      MW: Middle wall / Centro      Var: Variation / Variación  
 Avg: Average / Promedio      Max: Maximum / Máximo      Quad: Quadrant / Cuadrante  
 B: Body / Cuerpo      Min: Minimum / Mínimo      Sc: Specimen condition / Condición de la probeta

Required values Valores requeridos		Individuals / Individuales			Average / Promedio			Hardness type HRC, Hardness Tipo de dureza					
Heat N° Colada N°	Sample N° Muestra N°	Specimen condition		Quad.	Scale Escala	Min: -	Max: -	Var: -	MW				
		Ls	Sc						1	2	3	Avg.	
61472	41639	B	Q	1	HRC	45.2	44.6	44.8	44.9				
61472	41639	B	Q	2	HRC	44.4	44.6	44.2	44.4				
61472	41639	B	Q	3	HRC	44.2	44.6	45.3	44.7				
61472	41639	B	Q	4	HRC	44.3	44.1	44.6	44.3				
62255	77567	B	Q	1	HRC	44.5	45.2	45.5	45.1				
62255	77567	B	Q	2	HRC	46.2	47.0	46.3	46.5				
62255	77567	B	Q	3	HRC	44.9	45.5	44.7	45.0				
62255	77567	B	Q	4	HRC	45.7	46.0	46.0	45.9				

Avg: Average / Promedio      Max: Maximum / Máximo      Q: Quenched / Templada      Var: Variation / Variación

This certificate is issued by a computerized system and it is valid with electronic signature. On the original certificate the trade-mark green colored "Tenaris" is stamped. In case the owner of the original certificate would release a copy of it, he must attest its conformity to the original one taking upon himself the responsibility for any unlawful or not allowed use. Any alteration and/or falsification will be subjected to the law.  
 Este certificado se emite mediante sistema computarizado y es validado con firma electrónica. El certificado original posee impreso el logo "Tenaris" en color verde. En caso de que el poseedor del certificado entregue una copia, deberá garantizar la conformidad con el original haciéndose responsable por cualquier uso ilegal o indebido. Cualquier alteración y/o falsificación estará sujeta a la ley.



**CERTIFICADO DE PRUEBAS EN FABRICA**  
**CERTIFICADO DE PRUEBAS EN FABRICA**

Number / Número: **12084640** Page / Página: **4 / 7**  
 Date / Día: **December 06, 2012**

Customer / Cliente: <b>PLESA ANAHUAC Y CIAS. S.A. DE C.V.</b>		Customer's Order Item / Orden Cliente - Item: <b>N/A</b>	Customer's Reference / Ref. del Cliente: <b>13768</b>	Manufacturer's Works Order N° / Confirmación de Venta: <b>186865/01</b>
Manufacturing Process / Proceso de Manufactura: <b>SEAMLESS HOT ROLLED LAMINADO EN CALIENTE SIN COSTURA</b>		Product Type / Tipo de Producto: <b>CASING SEAMLESS REVESTIMIENTO SIN COSTURA</b>		Surface / Superficie: <b>VARNISHED BARNIZADO</b>
Standard or Specification / Normas o Especificaciones: <b>API 5CT NINTH EDITION</b>			Steel Grade / Grado de acero: <b>TRC 80</b>	Ends / Extremos: <b>LONG THREAD CASING CASING ROSCA LARGA</b>
Dimensions / Dimensiones: <b>6 5/8 X 0.288 INCH 168.28 X 7.32 MM</b>	Schedule / Cédula: <b>N/A</b>	Length / Longitud: <b>18.04 / 24.61 FT 5.50 / 7.50 MTS</b>	Quantity / Cantidad: <b>27 Pcs/Pz</b>	Nominal Weight / Peso Nominal: <b>20.00 LB/FT 29.76 KG/M</b>

**THROUGH WALL HARDNESS / DUREZA EN EL ESPESOR**

B: Body / Cuerpo	Min: Minimum / Mínimo	Quad: Quadrant / Cuadrante
Ls: Location of sample / Ubicación de la muestra	MW: Middle wall / Centro	Sc: Specimen condition / Condición de la probeta

**IMPACT TEST / ENSAYO DE IMPACTO**

Type/Tipo: <b>CHARPY V</b>		Orientation/Orientación: <b>L</b>				Unit / Unidad: <b>J</b>				Shear area / Área dúctil %							
Position/Posición: <b>N/A</b>		Temp: <b>0</b>				Unit/Unidad: <b>°C</b>				Ind.Min.Reg: <b>28</b>		Req.Min.Avg: <b>39</b>		Ind.Min.Reg: <b>-</b>		Req.Min.Avg: <b>-</b>	
Heat N° Colada N°	Sample N° Muestra N°	Ls	Sc	T.T °C	Size / Tamaño mm	Results / Resultados				Results / Resultados							
						1	2	3	Avg.	1	2	3	Avg.				
61472	41628	B	AM	0	10 x 5	114,0	113,0	112,0	113,0	100	100	100	100				
61472	41629	B	AM	0	10 x 5	111,0	115,0	114,0	113,0	100	100	100	100				
62255	77661	B	AM	0	10 x 5	95,0	92,0	89,0	92,0	100	100	100	100				
62255	77662	B	AM	0	10 x 5	94,0	93,0	96,0	94,0	100	100	100	100				

AM: As manufactured / Según proceso de fabricación	Requerido Mínimo Individual	Ls: Location of sample / Ubicación de la muestra	T.T: Test temperature / Temperatura de ensayo
Avg: Average / Promedio	Ind. Min. Req. Individual Minimum Required /	Req. Min. Avg: Required minimum average / Promedio	Temp: Temperature / Temperatura
B: Body / Cuerpo	Requerido Mínimo Individual	mínimo requerido	
Ind. Min. Req: Individual Minimum Required /	L: Longitudinal / Longitudinal	Sc: Specimen condition / Condición de la probeta	

This certificate is issued by a computerized system and it is valid with electronic signature. On the original certificate the trade-mark green colored "Tenaris" is stamped. In case the owner of the original certificate would release a copy of it, he must attest its conformity to the original one taking upon himself the responsibility for any unlawful or not allowed use. Any alteration and/or falsification will be subjected to the law.

Este certificado se emite mediante sistema computarizado y es validado con firma electrónica. El certificado original posee impreso el logo Tenaris color verde. En caso de que el poseedor del certificado entregue una copia, deberá garantizar la conformidad con el original haciéndose responsable por cualquier uso ilegal o indebido. Cualquier alteración y/o falsificación estará sujeta a la ley.

**CERTIFICADO DE PRUEBAS EN FABRICA**  
**CERTIFICADO DE PRUEBAS EN FABRICA**

Number / Número: **12084640** Page / Página: **5 / 7**  
 Date / Día: **December 06, 2012**

Customer / Cliente: <b>PLESA ANAHUAC Y CIAS. S.A. DE C.V.</b>		Customer's Order Item / Orden Cliente - Item: <b>N/A</b>	Customer's Reference / Ref. del Cliente: <b>13768</b>	Manufacturer's Works Order N° / Confirmación de Venta: <b>186865/01</b>
Manufacturing Process / Proceso de Manufactura: <b>SEAMLESS HOT ROLLED</b> <b>LAMINADO EN CALIENTE SIN COSTURA</b>		Product Type / Tipo de Producto: <b>CASING SEAMLESS</b> <b>REVESTIMIENTO SIN COSTURA</b>		Surface / Superficie: <b>VARNISHED</b> <b>BARNIZADO</b>
Standard or Specification / Normas o Especificaciones: <b>API 5CT NINTH EDITION</b>			Steel Grade / Grado de acero: <b>TRC 80</b>	Ends / Extremos: <b>LONG THREAD CASING</b> <b>CASING ROSCA LARGA</b>
Dimensions / Dimensiones: <b>6 5/8 X 0.288 INCH</b> <b>168.28 X 7.32 MM</b>	Schedule / Cédula: <b>N/A</b>	Length / Longitud: <b>18.04 / 24.61 FT</b> <b>5.50 / 7.50 MTS</b>	Quantity / Cantidad: <b>27 Pcs/Pz</b>	Nominal Weight / Peso Nominal: <b>20.00 LB/FT</b> <b>29.76 KG/M</b>

**METALLOGRAPHIC TEST / PRUEBA METALOGRAFICA**

Heat N° Colada N°	Sample N° Muestra N°	Pipe N° Tubo N°	Ls	Grain Size / Tamaño de Grano	
				Standard / Norma: <b>ASTM E-112</b>	Method / Método: <b>MICROSCOPICO</b>
				Unit / Unidad: <b>N</b>	
				Minimum / Mínimo: <b>5.0</b>	
				Maximum / Máximo: <b>-</b>	
<b>62255</b>	<b>77567</b>	<b>10001</b>	<b>B</b>	<b>8.0</b>	<b>9.0</b>

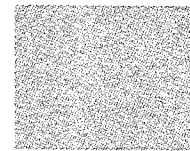

B: Body / Cuerpo Ls: Location of sample / Ubicación de la muestra N: Number / Número

**HYDROSTATIC TEST / PRUEBA HIDRAULICA**

Pressure / Presión		Time / Tiempo		Results / Resultado
Unit / Unidad	Value / Valor	Seconds / Segundos		
psi	5,600	5		<b>Satisfactory / Satisfactorio</b>

This certificate is issued by a computerized system and it is valid with electronic signature. On the original certificate the trade-mark green colored Tenaris is stamped. In case the owner of the original certificate would release a copy of it, he must attest its conformity to the original one taking upon himself the responsibility for any unlawful or not allowed use. Any alteration and/or falsification will be subjected to the law.

Este certificado se emite mediante sistema computarizado y es validado con firma electrónica. El certificado original posee impreso el logo Tenaris color verde. En caso de que el poseedor del certificado entregue una copia, deberá garantizar la conformidad con el original haciéndose responsable por cualquier uso ilegal o indebido. Cualquier alteración y/o falsificación estará sujeta a la ley.

**CERTIFICADO DE PRUEBAS EN FABRICA**  
**CERTIFICADO DE PRUEBAS EN FABRICA**

Number / Número:

**12084640**

Page / Página:

**6 / 7**

Date / Día: **December 06, 2012**

Customer / Cliente: <b>PLESA ANAHUAC Y CIAS. S.A. DE C.V.</b>		Customer's Order Item / Orden Cliente - Item: <b>N/A</b>	Customer's Reference / Ref. del Cliente: <b>13768</b>	Manufacturer's Works Order N° / Confirmación de Venta: <b>186865/01</b>
Manufacturing Process / Proceso de Manufactura: <b>SEAMLESS HOT ROLLED</b> <b>LAMINADO EN CALIENTE SIN COSTURA</b>		Product Type / Tipo de Producto: <b>CASING SEAMLESS</b> <b>REVESTIMIENTO SIN COSTURA</b>		Surface / Superficie: <b>VARNISHED</b> <b>BARNIZADO</b>
Standard or Specification / Normas o Especificaciones: <b>API 5CT NINTH EDITION</b>		Steel Grade / Grado de acero: <b>TRC 80</b>		Ends / Extremos: <b>LONG THREAD CASING</b> <b>CASING ROSCA LARGA</b>
Dimensions / Dimensiones: <b>6 5/8 X 0.288 INCH</b> <b>168.28 X 7.32 MM</b>	Schedule / Cédula: <b>N/A</b>	Length / Longitud: <b>18.04 / 24.61 FT</b> <b>5.50 / 7.50 MTS</b>	Quantity / Cantidad: <b>27 Pcs/Pz</b>	Nominal Weight / Peso Nominal: <b>20.00 LB/FT</b> <b>29.76 KG/M</b>

**HEAT TREATMENT / TRATAMIENTO TERMICO**

Heat treatment / Tratamiento térmico: **Pipe / Tubo**  
 Quench media of heat treatment process / Medio de enfriamiento del tratamiento térmico: **Water / Agua**  
 Temperature Scale / Escala de Temperatura: **celcius**

Type  
 Tipo

Quenched/Templado  
 Tempered/Revenido

**THREADING / ROSCADO**

Threading  
 Roscado

THE PRODUCT HAS BEEN THREADED ACCORDING TO LICENSEE AND TENARISTAMSA INTERNAL PROCEDURES TH  
 INSP. "SEA" (PIN-PIN)

EL PRODUCTO HA SIDO ROSCADO DE ACUERDO A LICENCIA Y LOS PROCEDIMIENTOS INTERNOS  
 DE TENARISTAMSA INSP. "SEA" EN ROSCAS (PIN-PIN)

**SUPPLEMENTARY INFORMATION / INFORMACION SUPLEMENTARIA**

Supplementary Information  
 Información Suplementaria

Manufactured by TenarisTamsa  
 Steel making process:  
 Electric Arc Furnace-Ladle Furnace-Continuous Casting Machine.

Fabricado por TenarisTamsa  
 Fabricación del acero:  
 Horno de Arco Eléctrico-Horno de Afinación-Máquina de Colada Continua.

This certificate is issued by a computerized system and it is valid with electronic signature. On the original certificate the trade-mark green colored  
 "Tenaris" is stamped. In case the owner of the original certificate would release a copy of it, he must attest its conformity to the original one taking  
 upon himself the responsibility for any unlawful or not allowed use. Any alteration and/or falsification will be subjected to the law.

Este certificado se emite mediante sistema computarizado y es validado con firma electrónica. El certificado original posee impreso el logo  
 Tenaris color verde. En caso de que el poseedor del certificado entregue una copia, deberá garantizar la conformidad con el original haciéndose  
 responsable por cualquier uso ilegal o indebido. Cualquier alteración y/o falsificación estará sujeta a la ley.

FOR03171





**CERTIFICADO DE PRUEBAS EN FABRICA**  
**CERTIFICADO DE PRUEBAS EN FABRICA**

Number / Número: **12084640**  
 Page / Página: **7 / 7**  
 Date / Día: **December 06, 2012**

Customer / Cliente: <b>PLESA ANAHUAC Y CIAS. S.A. DE C.V.</b>		Customer's Order Item / Orden Cliente - Item: <b>N/A</b>		Customer's Reference / Ref. del Cliente: <b>13768</b>		Manufacturer's Works Order N° / Confirmación de Venta: <b>186865/01</b>	
Manufacturing Process / Proceso de Manufactura: <b>SEAMLESS HOT ROLLED LAMINADO EN CALIENTE SIN COSTURA</b>		Product Type / Tipo de Producto: <b>CASING SEAMLESS REVESTIMIENTO SIN COSTURA</b>		Surface / Superficie: <b>VARNISHED BARNIZADO</b>			
Standard or Specification / Normas o Especificaciones: <b>API 5CT NINTH EDITION</b>		Steel Grade / Grado de acero: <b>TRC 80</b>		Ends / Extremos: <b>LONG THREAD CASING CASING ROSCA LARGA</b>			
Dimensions / Dimensiones: <b>6 5/8 X 0.288 INCH 168.28 X 7.32 MM</b>	Schedule / Cédula: <b>N/A</b>	Length / Longitud: <b>18.04 / 24.61 FT 5.50 / 7.50 MTS</b>	Quantity / Cantidad: <b>27 Pcs/Pz</b>		Nominal Weight / Peso Nominal: <b>20.00 LB/FT 29.76 KG/M</b>		

**SUPPLEMENTARY INFORMATION / INFORMACIÓN SUPLEMENTARIA**

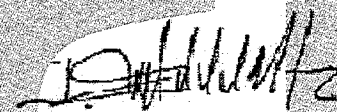
Supplementary Information Información Suplementaria	
Fully Killed Steel Material free from Mercury contamination Not repaired by welding Non destructive test. Satisfactory Inspection method SR-2 - EMI - FLVI - Drift. Diameter 150.46 MM / 5.924 INCH Length 152.0 MM/ 5.984 INCH Tamsa Ref: 321513 Percentage of martensite obtained on Samples as Quenched: Satisfactory	Acero calmado con aluminio Material libre de contaminación de Mercurio No reparado por soldadura Control no destructivo. Satisfactorio Método de inspección SR-2 - EMI - FLVI - Mandril. Diámetro. 150.46 MM / 5.924 INCH Longitud 152.0 MM/ 5.984 INCH Tamsa Ref: 321513 Porcentaje de Martensita obtenida en Probeta Templada: Satisfactorio

This is to certify that the product described here has been manufactured, sampled, tested, and inspected in accordance with purchaser order requirements. This certificate is not a declaration of origin nor may it be used as a declaration of origin.		Por el presente certificamos que el material aquí descrito ha sido fabricado, muestreado, ensayado e inspeccionado de acuerdo a los requisitos de su orden de compra. Este certificado no es, ni puede ser usado, como una declaración de origen.	
<b>CUSTOMER . THIRD PARTY</b>		<b>TENARIS QUALITY DEPARTMENT SIGNATURE</b>	
INSPECTION COMPANY COMPAÑIA DE INSPECCIÓN  NO APLICA Employee Name: N/A		  QUALITY CERTIFICATION DEPT. DEPTO. DE CERTIFICACIÓN DE CALIDAD Israel de la Cruz Martínez	  CHIEF OF QUALITY CERTIFICATION DEPT. RESPONSABLE DEL DEPTO. DE CERTIFICACIÓN DE CALIDAD Ricardo Lozano Armenta

This certificate is issued by a computerized system and it is valid with electronic signature. On the original certificate the trade-mark green colored "Tenaris" is stamped. In case the owner of the original certificate would release a copy of it, he must attest its conformity to the original one taking upon himself the responsibility for any unlawful or not allowed use. Any alteration and/or falsification will be subjected to the law.

Este certificado se emite mediante sistema computarizado y es validado con firma electrónica. El certificado original posee impreso el logo Tenaris color verde. En caso de que el poseedor del certificado entregue una copia, deberá garantizar la conformidad con el original haciéndose responsable por cualquier uso ilegal o indebido. Cualquier alteración y/o falsificación estará sujeta a la ley.