

# CONDUIT, S.A. DE C.V.

## Aseguramiento de Calidad

Tel. (01 55) 5779 - 8200 - Fax. (01 55) 5775 - 6101

Ext. 8228

No: 13020

Fecha: 07-Oct-11

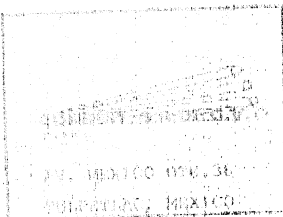

AV. VALLE DE LAS ALAMEDAS No. 66 SAN FRANCISCO CHILPAN TULITILAN EDO. MEX.

Sirva la presente para certificar que los productos que se listan a continuación y que ostentan la marca RYMCO cumplen con las normas descritas.

Cliente: PLESA ANAHUAC Y CIAS, S.A DE C.V.  
 Dirección: AV. VALLE DE LAS ALAMEDAS No 66 SAN FRANCISCO CHILPAN TULITILAN EDO. MEX.

Clave: 6690

Posido: MX-10341

Factura: 10533

Cantidad (Kilos)	Cantidad piezas	Producto - Tamaño	Diámetro Exterior		Espesor		Largo mm	Aparición Exterior
			mm	ulg	mm	ulg		
2	562	TUBO - 1 1/2 - CED.30	40.3	1.802	2.29	0.080	6.000	Tubo negro Laminado en caliente
2	647	TUBO - 1 1/4 - CED.30	42.2	1.660	2.26	0.089	6.000	Tubo negro Laminado en caliente
0								
4								
0								

Cantidad	Tamaño	Espesor	Largo mm	Roscado		Recintado mm/m	Pruebas		Aparición Exterior	Norma
				Hilos en 28.4 mm	Órgano		Apriado	Abocinado		
1	± 0.10mm / 0.005"	± 0.03"	+ 1 mm/m	---	---	1 mm / m	Pasa	Pasa	Pasa	ASTM A-513 MEX-B-485
2	± 0.10mm / 0.005"	+ 0.03"	+ 1 mm/m	---	---	1 mm / m	Pasa	Pasa	Pasa	ASTM A-513 MEX-B-485
0										
4										
0										

### Composición Química de la Laminación

No. Partida	No. Colada	% C	% Mn	% P	% S	
1	B84920	261931	0.081	0.320	0.012	0.003
2	B852517	182729	0.087	0.320	0.010	0.013
0						
4						
0						

Aseguramiento de Calidad

Todos nuestros productos se fabrican con lamina certificada por el proveedor, bajo la Norma SAE-J-493.