

CONDUIT, S.A. DE C.V.

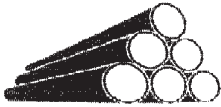

RYMCO
C A L I D A D 3 6 0
AV. MEXICO OTE. 36
TULPETLAC, MEXICO

Aseguramiento de Calidad
Tel. (01 55) 5779 - 8200 - Fax (01 55) 5775 - 6101
Ext. 8228

Nº 78695
Fecha: 23/04/2020

Sirva la presente para certificar que los productos que se listan a continuación y que ostentan la marca RYMCO cumplen con las normas descritas.

Cliente: PLESA ANAHUAC Y CIAS, S.A. de C.V.

Clave 10010315

Dirección: AV. VALLE D/L ALAMEDAS NO.66 O
SAN FRANCISCO CHILPAN Tultitlán de Mariano Escobedo, C.P. 54940

Pedido MX-76968

Factura 86180

| Orden de Trabajo | Cantidad | Producto - Tamaño | Diámetro Exterior | | Espesor | | Largo mm | Apariencia Exterior |
|------------------|----------|---------------------------------------|-------------------|-----|---------|-------|----------|---------------------|
| | | | mm | plg | mm | Plg | | |
| 1 OT | 200 PZA | Tubo Negro Ced. 30 de 1/2" x 6.00 Mts | 12.7 | 0.5 | 1.88 | 0.074 | 6,000 | Caliente Negra |

| Nº | Diámetro | Espesor | Largo mm | Roscado | | rectitud mm/m | Pruebas | | Apariencia | Norma |
|----|------------------|---------|----------|------------------|-------|---------------|-----------|-----------|------------|------------------------|
| | | | | Hilos en 25.4 mm | Gage | | Aplastado | Abocinado | Exterior | |
| 1 | ± 0.13mm/ 0.005" | ± 0.03" | + 1 mm/m | - - - | - - - | 1 mm / m | Pasa | Pasa | Pasa | (ASTM A-513) NMX-B-485 |

Composición Química de la Lámina

| Nº | No. Certificado | No. Colada | % C | % Mn | % P | % S |
|----|-----------------|------------|-------|-------|-------|-------|
| 1 | B484564 | 430129 | 0.095 | 0.316 | 0.011 | 0.007 |

Justo Luis López Camacho
Firma